



網址：<http://www.ksattn.com> TEL:(07) 553-5652  
 天崗資訊有限公司 FAX:(07) 553-6243

~~高雄天心資訊全體同仁，敬祝各位用戶新年快樂~~

佈告欄

- **101年扣繳暨免扣繳憑單**、信託財產各類所得憑單及股利憑單申報，將延長至2月6日止：高雄市國稅局表示，101年1月適逢連續3日以上國定農曆春節假期，憑單申報期間依法得延至2月5日。由於該日為星期日，依行政程序法第48條規定，申報截止日將再順延至隔日2月6日。
- **2011服務品質問卷調查**，已於日前結束統計，感謝眾多用戶的熱情參與，問卷回禮，已陸續寄出，若貴司有回傳問卷，但尚未收到贈品者，請來電告知，感謝大家的熱情支持。
- 最受歡迎的**101年度中小企業即時輔導計畫**來囉，最高可補助80%系統款（ECFA受衝擊產業則可補助95%），若貴公司有意申請此項計畫，請不吝告知，敝公司會竭誠為貴公司服務，爭取政府補助款。
- 為有效提升服務品質，敝公司ERP系統客服區分為二組，以三人一組模式，共同服務與支援，若您熟悉的客服人員不在，或忙線中，可直接轉客服代理人，不用等待原客服回電，請多加運用喔，若有任何指教，歡迎不吝告知。



硬體維修區

狀況：記憶體容量與安裝的不同

狀況描述：

假設：電腦明明安裝了 512 的記憶體，但是開機後卻顯示 480 硬生生少掉了 32MB 且 BIOS 與 XP 的系統內容中的顯示也一樣。

原因分析：

排除流程：

機率	可能原因
中	<ul style="list-style-type: none"> <li>• 記憶體模組故障</li> <li>• 記憶體匯插妥</li> <li>• 金手指髒汙</li> </ul>
低	<ul style="list-style-type: none"> <li>• 記憶體插槽損壞</li> </ul>
高	<ul style="list-style-type: none"> <li>• 分享給內建顯示卡使用</li> </ul>

※使用主機板內建的顯示功能時，會和系統共用記憶體。

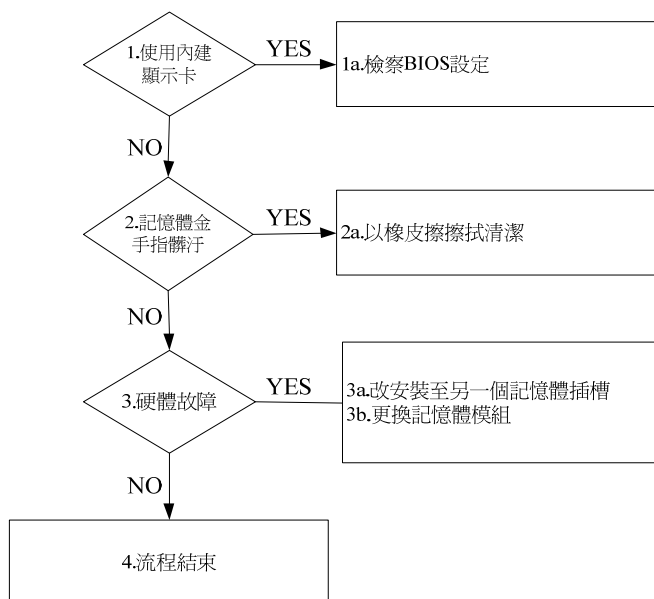

參考資料：旗標出版社 PC 秀逗事件簿 施威銘研究室

## 2月份SunLike課程表

客戶名稱：\_\_\_\_\_

報名傳真專線：07-5536243

日期	時間	課程內容	報名人數	講師	日期	時間	課程內容	報名人數	講師
2/07	AM 9:00~12:00	基礎課程		常傳英	2/17	AM 9:00~12:00	應收付/票據系統		倪名儀
2/08	AM 9:00~12:00	總帳系統		劉雅芬	2/21	AM 9:00~12:00	人事薪資系統		劉雅芬
2/10	AM 9:00~12:00	進銷存(初階)		常傳英	2/23	AM 9:00~12:00	生產製造系統		魏于萍

進階課程：適合對sunlike已有操作，已且有相當概念的進階使用者

2/10	PM14:00~17:00	進銷存(進階)		倪名儀	2/17	PM14:00~17:00	單據套版		林孟穎
------	---------------	---------	--	-----	------	---------------	------	--	-----

- P. S. :
1. 如有需上其他課程，煩請跟所負責客服人員聯絡，本公司會另外開課，
  2. 為了統計上課人數，煩請於上課三天前回傳上課傳真。
  3. 若您已報名上課卻不克前來，請來電通知，謝謝！

☺☺☺☺      稅務新聞      ☺☺☺☺

資料來源：高雄國稅局

### ✧ 明(101)年扣繳暨免扣繳憑單、信託財產各類所得憑單及股利憑單申報期間將延長至2月6日止 ✧

財政部高雄市國稅局表示：日前(100年12月14日)立法院三讀通過「所得稅法」部分條文修正案，有關每年1月之扣繳暨免扣繳憑單、信託財產各類所得憑單及股利憑單(以下簡稱憑單)申報，如遇3日以上連續之國定假日，將延長申報期間至2月5日，同時，憑單填發期間亦配合延至2月15日。有鑑於農曆春節假期通常在1月，因而減少扣繳義務人工作日數，為避免影響憑單申報品質並讓扣繳義務人有更充裕時間辦理憑單申報作業，故適度放寬憑單申報及填發期間。

明(101)年1月適逢連續3日以上國定農曆春節假期，憑單申報期間依法得延至2月5日。由於該日為星期日，依行政程序法第48條規定，申報截止日將再順延至隔日2月6日，扣繳義務人將有更充裕時間辦理申報作業，另憑單填發期間則順延至2月15日止。

### ✧✧✧ 辦理非中華民國境內居住之個人薪資所得扣繳稅款時，別忘了基本工資已經調高了！ ✧✧✧

財政部高雄市國稅局表示：行政院勞委會已於100年9月6日公告，自101年1月1日起，基本工資將由17,880元調高至18,780元。該局特別提醒扣繳單位，在辦理非中華民國境內居住之個人(以下簡稱非居住者)薪資所得扣繳稅款時，別忘記基本工資已經調高了！該局進一步表示，依據各類所得扣繳率標準第3條第1項第2款之規定，非居住者全月薪資給付總額在行政院核定每月基本工資1.5倍以下者，按給付額扣取6%，超過1.5倍者，須按給付額全數扣取18%。也就是說，自101年1月1日起，扣繳單位給付非居住者，全月薪資總額在28,170元以下者，按給付額扣繳6%，超過28,170元者，則須按給付額全數扣繳18%。

該局再次提醒扣繳義務人，自101年1月1日起，在辦理非居住者薪資所得扣繳稅款時，別忘了新規定，以免影響所得人的權益。

### ✧✧✧✧✧ 溢繳海關代徵之營業稅，如何辦理退稅 ✧✧✧✧✧

財政部高雄市國稅局楠梓加工出口區稽徵所表示，近日接獲區內營業人申請退還留抵稅額，惟經查對其所提供之文據資料，非屬加值型及非加值型營業稅法第39條規定之溢付稅額，因之否准其申請，並輔導其向海關辦理申請退稅事宜。

該所表示，該營業人原設籍於免稅加工區外，因作業疏失誤高報進口貨物價格，致溢繳海關代徵之營業天心通訊101年02月號，如有任何疑問，歡迎來電洽詢

稅，又因其銷項稅額低於海關代徵之營業稅，而產生稅額留抵情形，該營業人誤以為係因銷貨而溢付之營業稅，向該所提出退稅申請。

該所指出，依海關代徵營業稅稽徵作業手冊參、十四之規定，進口貨物於繳稅提領後，未經使用即原貨報關退運出口，或有溢繳稅款者，應由原進口地之海關核實退還所代徵之營業稅。另該所亦向該營業人說明，設籍免稅加工區內，其進口貨物依同法第 5 條但書規定，貨物自國外進入政府核定免稅出口區內之外銷事業等，應免視為進口，不課徵營業稅。

該所提醒營業人，如發生溢繳之海關代徵營業稅，應查明原因，向原進口地之海關辦理退還所代徵之營業稅。

## SunLike ERP 系統技巧小精靈

### Q&A 精選:

#### Q：如何查詢商品進銷貨的訊息？

A：貨品有進有出，當您要查詢某個貨品或某個廠商的進銷貨情形，則可到貨品訊息查看，或者是為了減低成本，您要常常對一段時期的進（銷）貨進行分析，到底那家的進貨價格比較低時可查詢，也可透過此功能。此功能是適用是商品已有進出貨後，這裡才會有記錄。

操作步驟：打開程式 > 點擊  > 貨品訊息

如下圖所示：



日期	幣別	單價	折	數量	廠商名稱	貨品代號	來源單號
98-06-26		100.00	0	1.00	001	001	PC8626000
98-06-25		100.00	0	1.00	001	001	PO8625000
98-06-26		100.00	0	1.00	001	001	PC8626000

日期	幣別	單價	折	數量	客戶名稱	來源單號
98-06-25		100.00	0	1.00	001	SA86250001
98-06-25		100.00	0	2.00	001	SA86250002

批號	庫名	數量	在途量	在製量	未發量	受訂量	借入量	存
	First Stock	-1.00	0.00	0.00	0.00	3.00	0.00	

- 客戶廠商：您要查詢的客戶或廠商交易的記錄。
- 幣別：交易時是使用哪一國家的貨幣。
- 貨品代號：您要查詢的貨品代號。
- 貨品特徵：您要查詢貨品的特徵。
- F 2 信用：該客戶／廠商的信用狀況。
- 進貨成本：您向廠商進貨時的資料記錄。
- 銷售價格：您向客戶銷售的價格記錄。
- 倉庫：目前該商品的庫存量。